

CÓMO LLEGAR

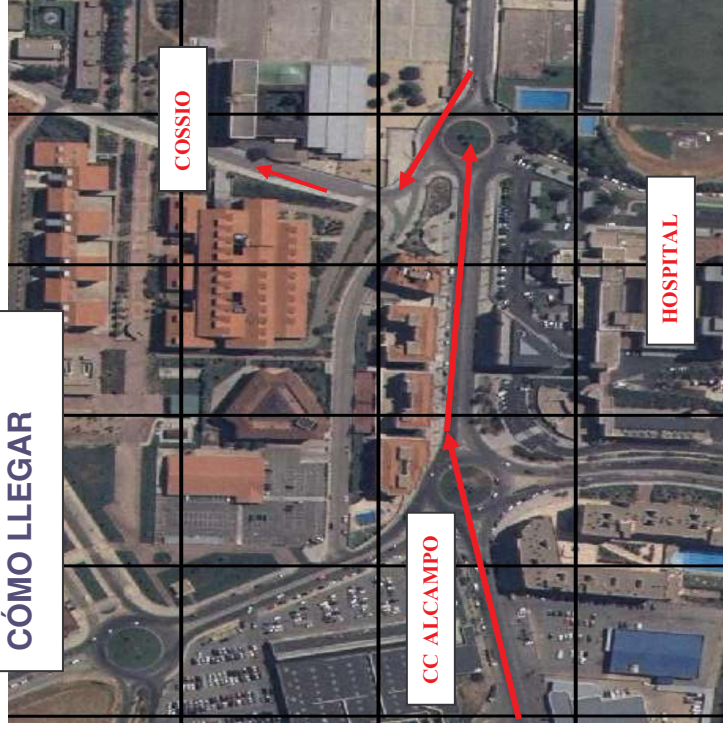

ORGANIZAN



www.jccm.es



www.uclm.es



crea.uclm.es



www.agecam.es

Lugar de celebración: Salón de actos de la residencia universitaria Bartolomé de Cossio, C/ Sta Teresa Jornet, 4 (Cuenca)

Responsables de organización:

Noelia Sepúlveda Castillo (Delegación de Agricultura y Desarrollo Rural)

Tfno. 969 17 83 28 Fax. 969 17 89 10

Miguel Ángel Moreno Hidalgo (CREA)

Teléfono: 967 599 304 Fax: 967 599 269

Jornadas

Uso eficiente del agua y la energía en el regadío.

Tarifas eléctricas, medidas de ahorro y eficiencia energética

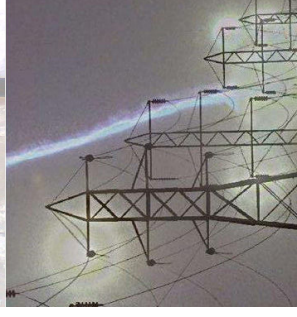

Cuenca 2 de Abril de 2009

Lugar de celebración
Salón de Actos Residencia Universitaria
Bartolomé de Cossío (Cuenca)

OBJETIVOS

Estas jornadas pretenden ser un foro de encuentro y reflexión, donde analizar, desde una perspectiva multidisciplinar y plural, la situación actual del uso eficiente del agua y la energía en el regadío en Castilla- La Mancha. Además, se hará una especial atención a la problemática actual de la contratación de tarifas eléctricas para riego, por la repercusión que está teniendo el cambio en la tarificación del consumo eléctrico y, en general, las tarifas de alta tensión.

TEMAS

Los temas a tratar se enmarcan dentro de:

- **Medidas de eficiencia en el uso del agua y la energía.**
- **Tarifas eléctricas en el regadío**
- **Servicio Integral de Asesoramiento al Regante de Castilla- La Mancha.**
- **Auditorías energéticas en explotaciones de Castilla- La Mancha.**

LUGAR

Salón de Actos de la Residencia Universitaria
Barolomé de Cossío
C/ Santa Teresa Jornet, 4
16002 Cuenca

PROGRAMA

10:00 h	Bienvenida e inauguración Miguel Chillarón Yuste Director General de Mejora de Explotaciones Agrarias
10:15 h	El SIAR como ayuda a un uso eficiente del agua y la energía Diego Medina (CREA)
10:45 h	Medidas de ahorro y eficiencia energética en la agricultura Elvira López (AGECAM)
11:30 h	Pausa café
12:00 h	Auditorías energéticas en el regadío de Castilla-La Mancha Diego A. Moraleda (CREA)
12:30 h	Las nuevas tarifas eléctricas y su repercusión en el regadío Miguel A. Moreno (CREA)
13:00 h	Debate -Coloquio Moderador: Marta Albares Jefa de Servicio Desarrollo Rural de Cuenca Ponentes: José M ^o Tarjuelo (CREA) Nicolás Álvarez (JCCM) Julián Morcillo (UPA) José Vicente Antón (APRAJ) Juanjo Martínez (REALTAJO)
14:00 h	Clausura: Darío Dolz Fernández Delegado de Agricultura y Desarrollo Rural de Cuenca

